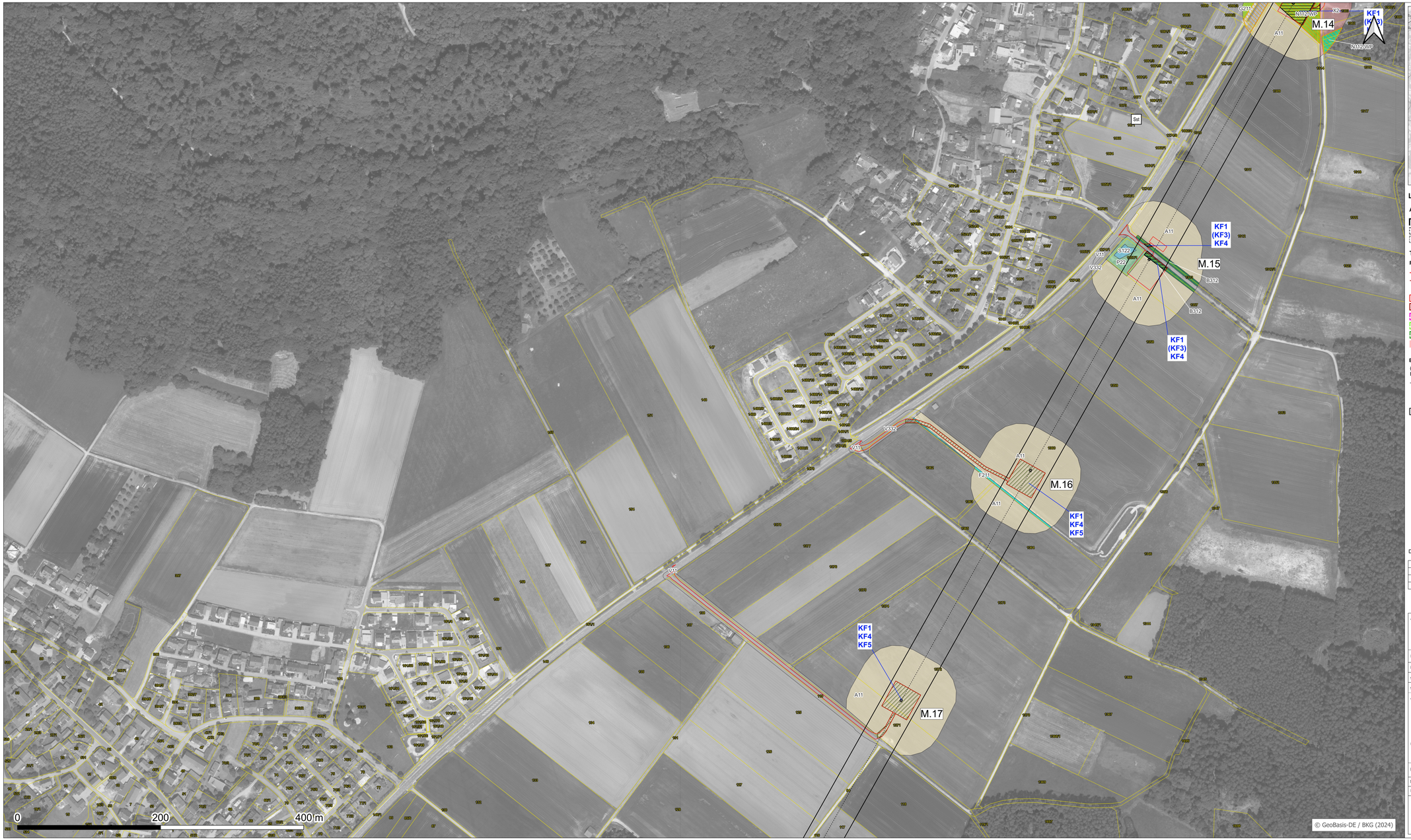

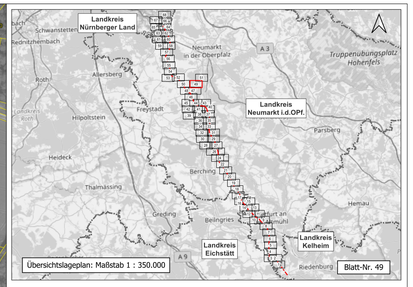

Legende (ergänzende Legende siehe Blatt 69)

Abgrenzungen

- Untersuchungsraum
- Grenze Landkreis
- Grenze Gemeinde
- Flurstück mit Nummer

Technische Planung

Planung B171 (380-kV TenneT, Neubau)

- Trassenachse (Freileitung)
- Trassenachse (Erdkabel)
- Mast mit Mastnummer (rot)
- Schutzstreifen Neubau
- Kabelübergangsanlage
- Objektschutzstreifen
- Grünstreifen
- Baumfallkurve
- Waldüberspannung

Rückbau B52 (220-kV TenneT Bestand)

- Trassenachse Rückbau
- Mast mit Mastnummer (schwarz)
- Schutzstreifen Bestand entfallend

Bestand 110 kV-Leitungen

(Neubeseilungen nach Abschluss der Bautätigkeiten und Provisorienmaßnahmen)

- Trassenachse mit Leitungsbezeichnung
  O24 - Bayernwerk Netz GmbH
  O25 - Bayernwerk Netz GmbH
  (=Gemeinschaftsleitung BL404 DB Energy)
  BL400 / BL405 - DB Energie
- Schutzstreifen Bestand
- Mast mit Mastnummer (schwarz, M.)

Bauflächen Neubau, Rückbau und Neubeseilungen

- Arbeitsfläche, Ankerfläche, Bauseinsatzkabel, Gerüst, Provisorium, Seilzugfläche, Wasserhaltung, Zuwegung

Datenquellen: Siehe Unterlage 8.2

Nr.	Art der Änderung	Datum:	Zeichen

Unterlage zum Planfeststellungsverfahren

Vorhabenträger:
TenneT TSO GmbH
Bernecker Straße 70
D-95448 Bayreuth

Ersteller:

bearbeitet:	Cáceres	30.06.2025
gezeichnet:	Mitscherling	30.06.2025
geprüft:	List	30.06.2025

IHB GmbH
Paracelsusstraße 23
06114 Halle (Saale)
Tel.: 0345/6820422

Vorhaben:
Raitersaich – Ludersheim – Sittling – Altheim 380-kV-Ersatzneubauprojekt
Ltg.-Abschnitt B-Nord Sittling – Ludersheim_West (LH-08-B171)
einschließlich Rückbau der Bestandsleitung
BBPlG Vorhaben Nr. 41
Abschnitt B-Nord

Unterlage:
Landschaftspflegerischer Begleitplan
Schutzgut Tiere, Pflanzen, Biologische Vielfalt

Unterlage: **8.3.3 / Blatt 49**

Maßstab: **1 : 2.000**

Blattgröße: **1189x594**

Aufgestellt, Bayreuth, den 27.11.2024

gez. i.V. Andreas Junginger
gez. i.V. Julia Götzler